

COUPE CC

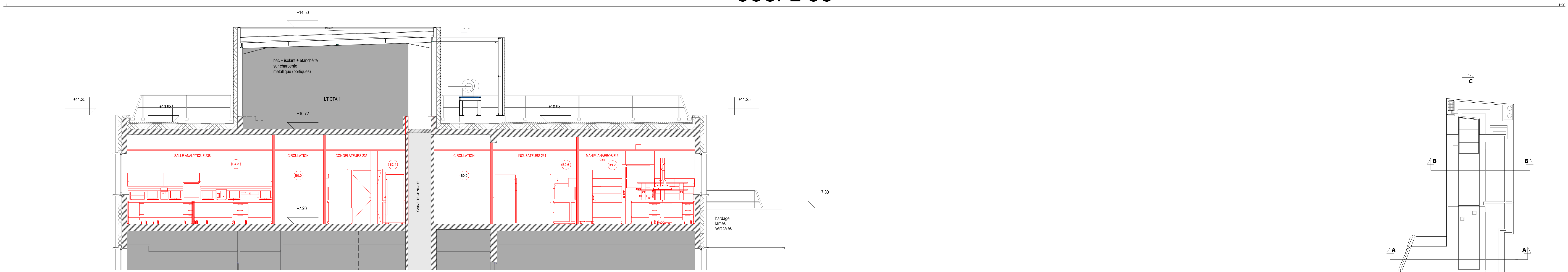

COUPE BB

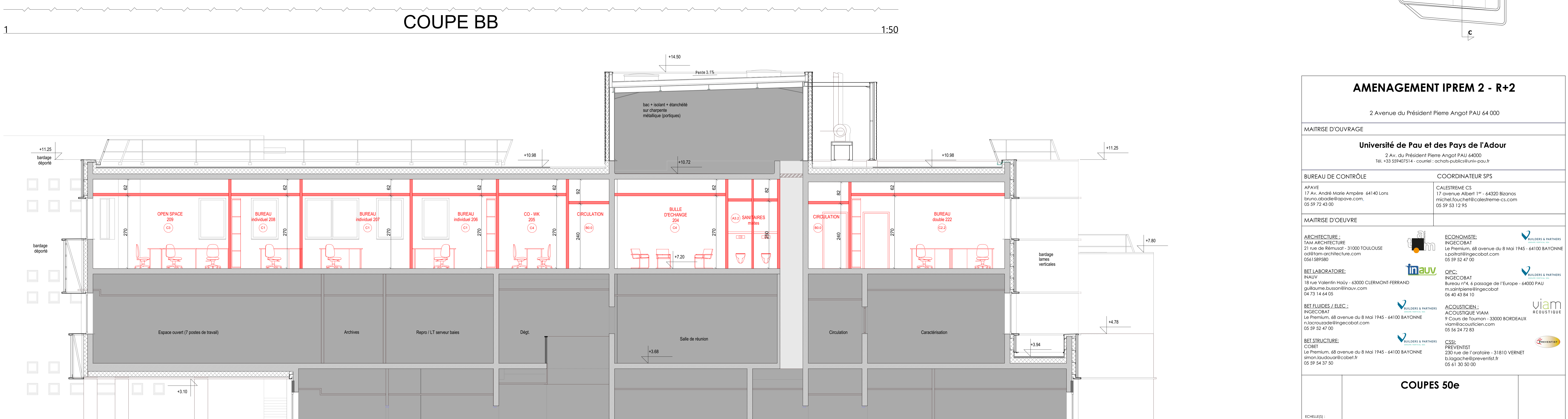

COUPE AA

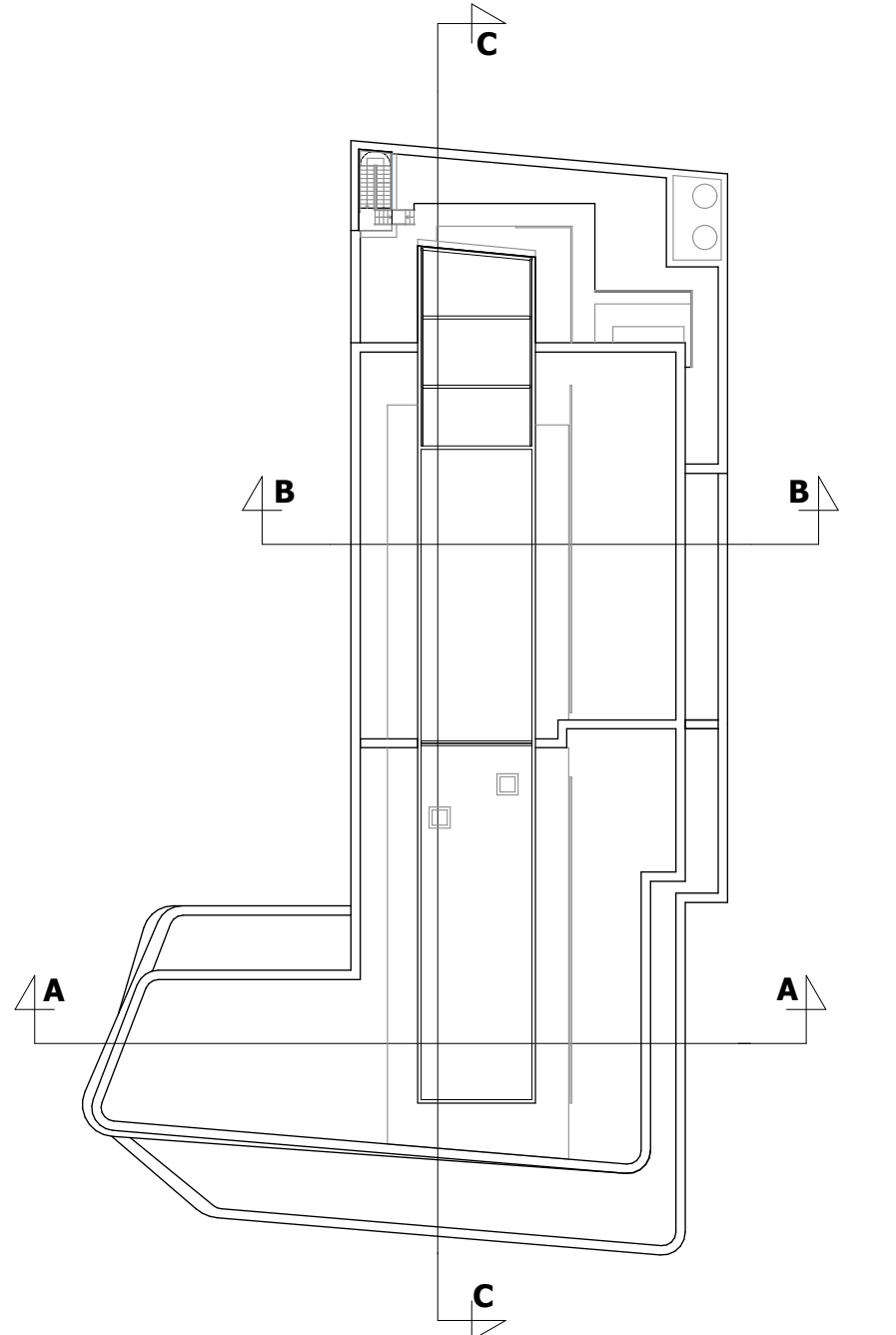

AMENAGEMENT IPREM 2 - R+2		
2 Avenue du Président Pierre Angot PAU 64 000		
MAITRISE D'OUVRAGE		
Université de Pau et des Pays de l'Adour 2 Av. du Président Pierre Angot PAU 64000 Tél. +33 559 407 514 - courriel : achats-publics@univ-pau.fr		
BUREAU DE CONTRÔLE		COORDINATEUR SPS
APAVE 17 Av. André Marie Ampère 64140 Lens bruno.abadie@apave.com 05 59 72 43 00		CALESTREME CS 17 avenue Albert 1 <sup>er</sup> - 64520 Bézanos michel.fouchet@calestreme-cs.com 05 59 53 12 95
MAITRISE D'OEUVRE		
ARCHITECTURE : TAM ARCHITECTURE 21 rue de Rémusat - 31000 TOULOUSE ced@tam-architecture.com 05 61 58 95 80		ECONOMISTE : INGECOBAT Le Premium, 68 avenue du 8 Mai 1945 - 64100 BAYONNE s.poirat@ingecobat.com 05 59 52 47 00
BET LABORATOIRE : INAUV 18 rue Valentin Hadry - 63000 CLERMONT-FERRAND guillaume.buisson@inauv.com 04 73 14 64 05		OPC : INGECOBAT Bureau n°4, 6 passage de l'Europe - 64000 PAU m.saintpierre@ingecobat.com 06 40 43 84 10
BET FLUIDES / ELEC : INGECOBAT Le Premium, 68 avenue du 8 Mai 1945 - 64100 BAYONNE n.lacrouzade@ingecobat.com 05 59 52 47 00		ACOUSTICIEN : VIAM 9 Cours de Tournon - 33000 BORDEAUX viam@acousticien.com 05 56 24 72 83
BET STRUCTURE : COBEL Le Premium, 68 avenue du 8 Mai 1945 - 64100 BAYONNE simon.laudouar@cobel.fr 05 59 54 37 30		CSS : PREVENTIST 230 rue de l'Aratoire - 31810 VERNET b.lagache@preventist.fr 05 61 30 50 00
COUPES 50e		
ECHELLE :		
17/09/2025		
PHASE : PRO		
IPREM II - AMENAGEMENT R+2		
PLANCHE 4		